Бекітілді
Қостанай облысы әкімдігі
денсаулық сақтау басқармасының
«Облыстық қан орталығы» КМК
Басқару бойынша кеңесінің
2021 жылғы 28 желтоқсандағы
№ 6 шешімімен

Кәсіпорынның ұйымдастырушылық – функционалдық құрылымы

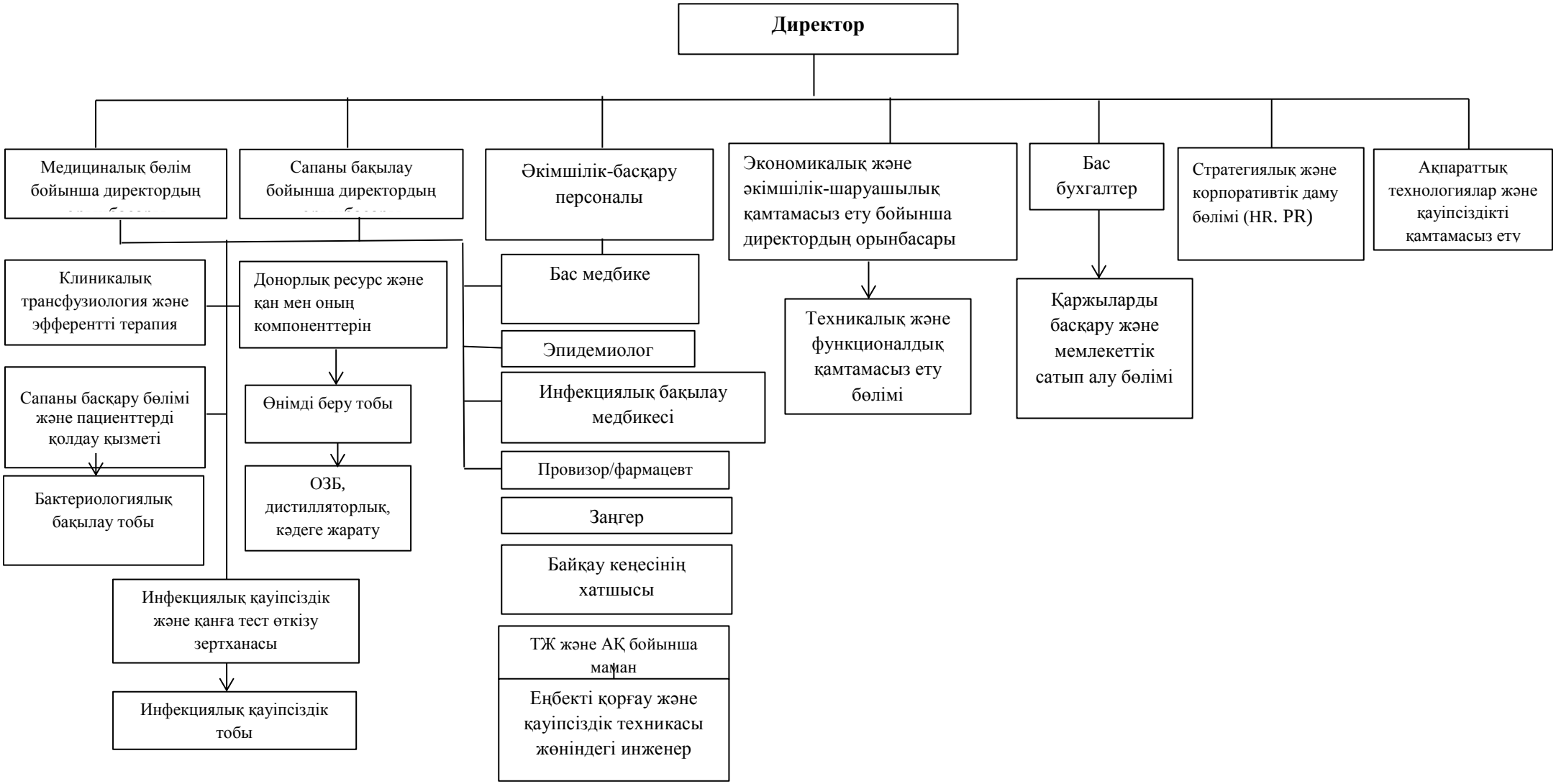

Утверждена решением
Совета по управлению
КГП «Областной центр крови»
Управления здравоохранения
акимата Костанайской области
от 28 декабря 2021 года № 6
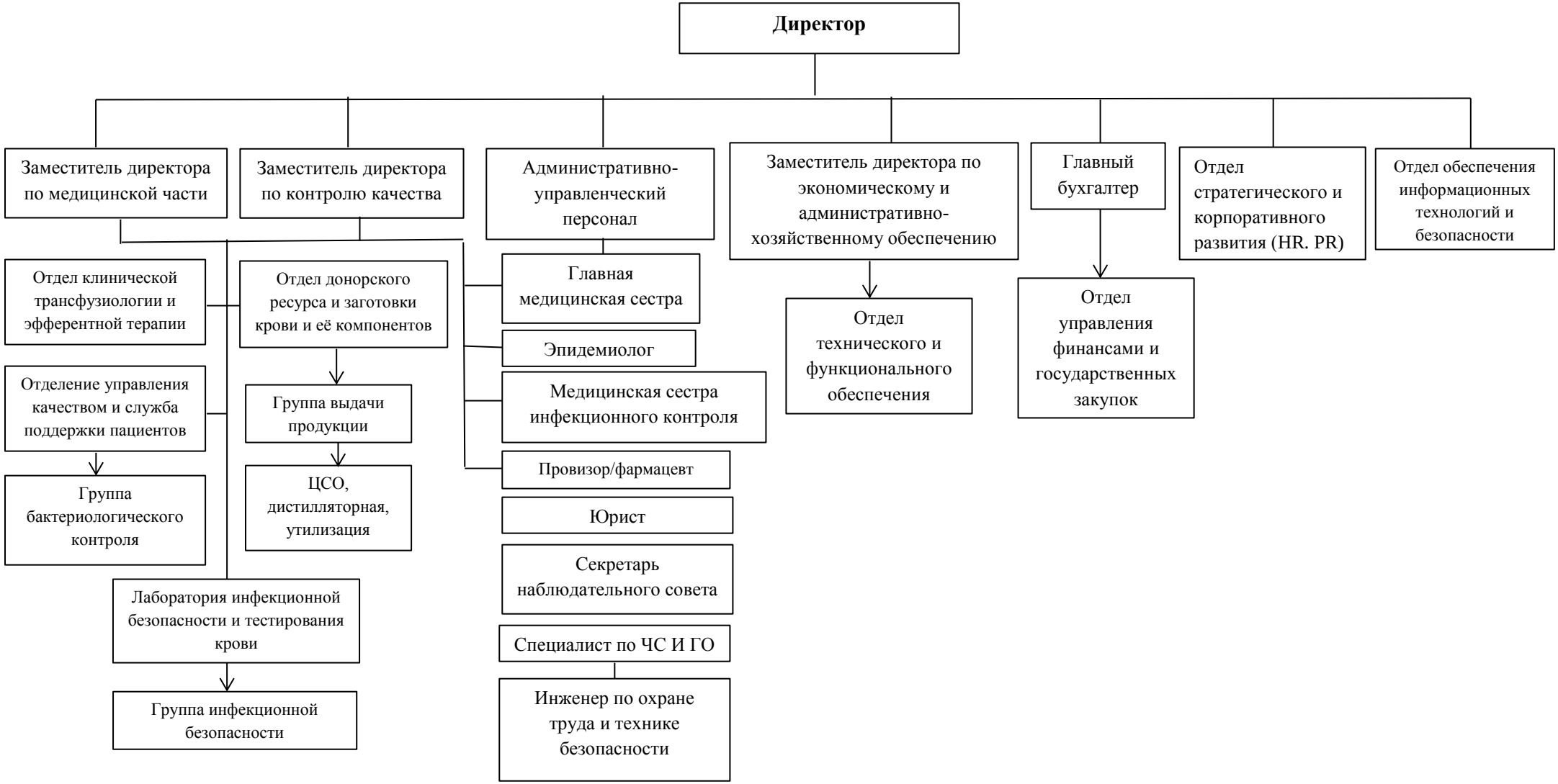
Организационно – функциональная структура предприятия